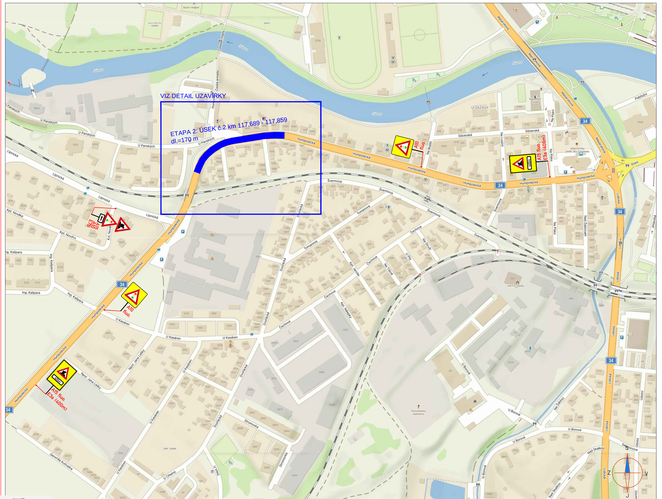

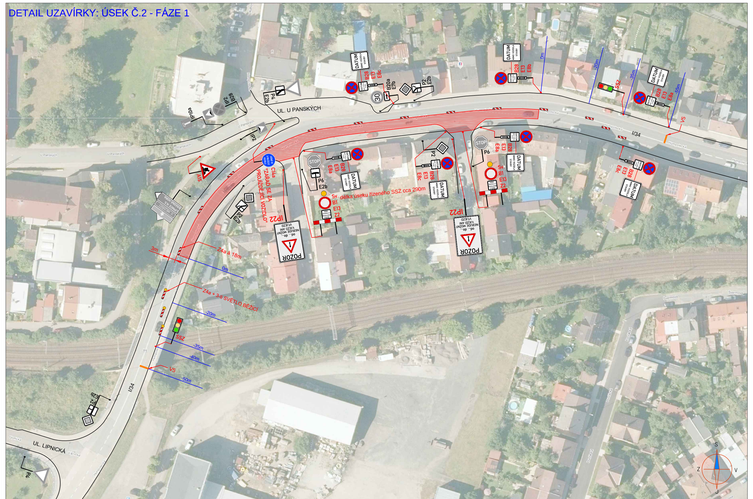

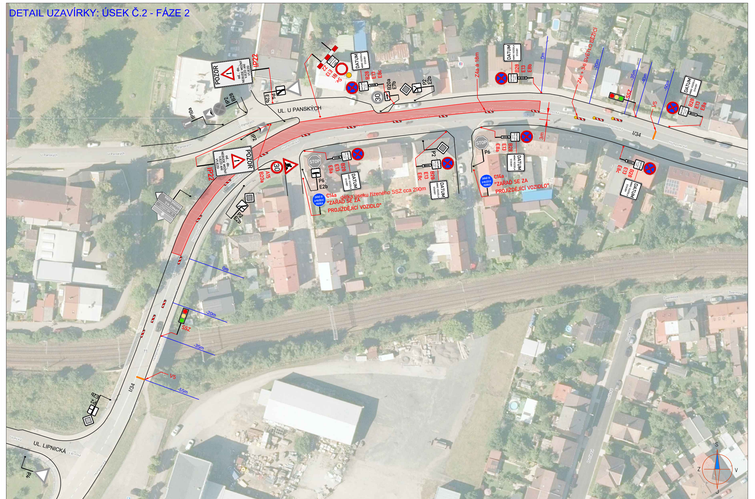

LEGENDA:

A15	PŘECHODNÉ DOPRAVNÍ ZNAČENÍ		PRACOVNÍ MÍSTO
IP4	STÁVAJÍCÍ DOPRAVNÍ ZNAČENÍ	MIMO VOZIDLA S POVOLENÍM STATIKY	TEXT DODATKOVÉ TABULKY
IP4	STÁVAJÍCÍ DOPRAVNÍ ZNAČENÍ DOČASNĚ ZRUŠENÉ		

POZNÁMKA:
- Umístění přechodného dopravního značení dle TP C 66 (Zásady pro zemědělství pracovních míst na pozemních komunikacích)
- Stávající dopravní značení v rozporu s přechodnou úpravou provozu bude zmaskováno tkrtkulím nebo zakryto.
- Dopravní značení B28 umístěno 7 dní před zahájením stavby.
- Dopravní značení C8 umístěno 7 dní před zahájením stavby a v den stavby demontováno.
- V případě zásahu do vozovky - do konečné úpravy povrchu při provozu bude obousměrné umístěno dopravní značení A7a

PŘEHLEDOVÁ MAPA: ÚPLNÁ UZAVÍRKA | ČÁSTEČNÁ UZAVÍRKA

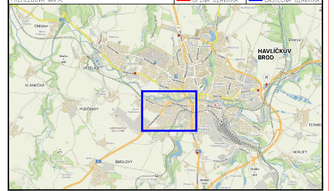

ETAPA 2

ZNAKOM s.r.o. - SLOVÁCKÁ 1177/17B, 627 00 BRNO, IČO: 2636 4041, TEL.: +420 602 332 715, E-MAIL: ZNAKOM@ZNAKOM.CZ, WEB: WWW.ZNAKOM.CZ

Vypracoval: Karel HANÁK podpis:	Zodpovědný projektant: Karel HANÁK podpis:	Realizace: Petr ČÍMERA mob. 725 515 343 podpis:	ZNAKOM
Technický ředitel: Petr BEDNÁŘ podpis:	Ředitel: Petr BEDNÁŘ podpis:		ZNAKOM s.r.o. SLOVÁCKÁ 1177/17B, 627 00 BRNO

Místo:	HAVLÍČKŮV BROD	Číslo zak.:	252011147
Silnice:	I/34	Formát:	297x1430
Staničení: Úsek(y):	KM 117,689 - KM 117,859	Datum:	16.7.2025
Akce:	I/34 UL. HUMPOLECKÁ, HAVLÍČKŮV BROD	Číslo přílohy:	3
Obsah:	PŘECHODNÉ DOPRAVNÍ ZNAČENÍ		

Bc. Petra Pešková
Kraj Vysočina
22.7.2025 13:48:49