Akce: I/34 Rouštany - Oprava propustku

Termín: 7.7. - 31.10.2025

POZNÁMKA:

UZAVÍRKA

OBJÍZDNÁ TRASA

STÁVAJÍCÍ SMĚROVÉ CÍLE V ROZPORU S UZAVÍRKOU BUDOU ZNEPLATNĚNY PŘEŠKRTNUTÍM NEBO ZAKRYTÍM
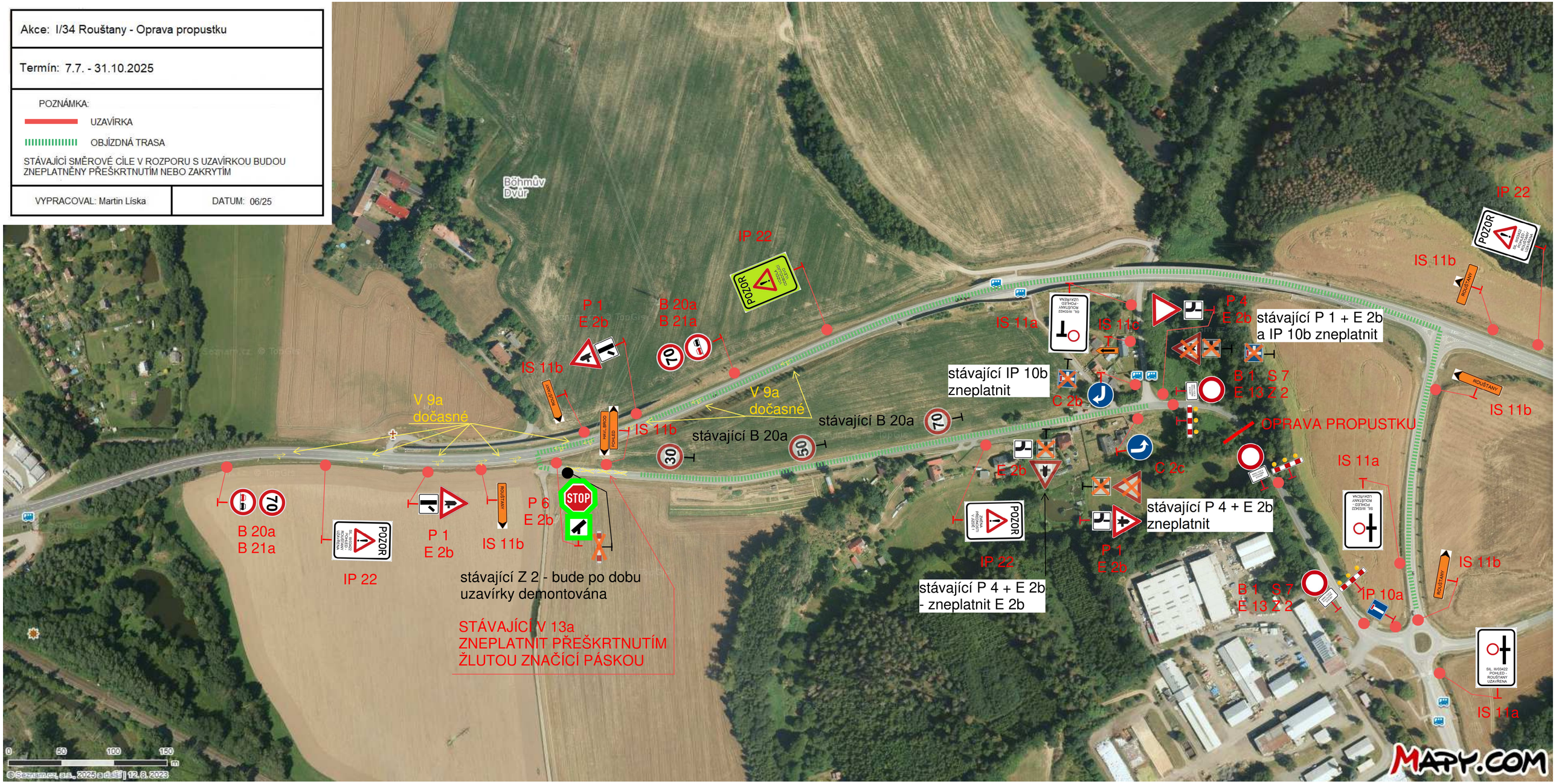
VYPRACOVAL: Martin Líska	DATUM: 06/25