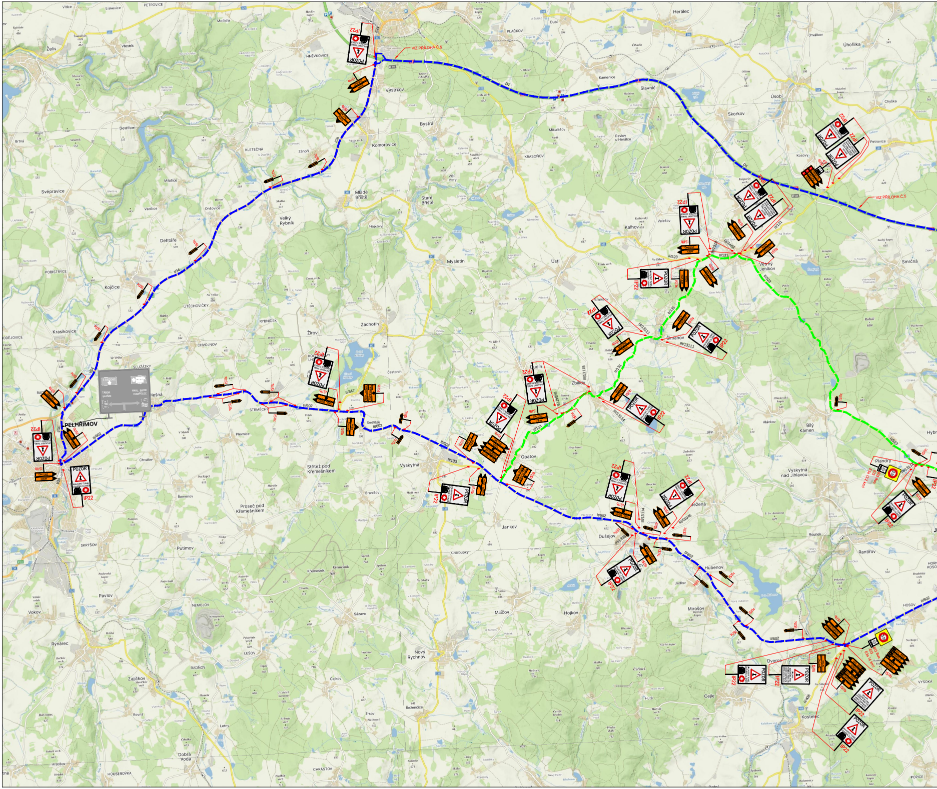

VIZ PŘÍLOHA Č.5
VIZ PŘÍLOHA Č.5
D1
I/34
II/602
II/523
II/131
II/133
II/347
III/13111
III/13114
III/13115
III/13311
III/13314
III/13315
III/3485
III/40946
IP22
POZOR
IS11b
IS11c
E13
E13 CELÁ SIL.
TÁBOR
VLAŠIM
HAVL. BROD
HUMPOLEC
PELHŘIMOV
Vystrkov
Komorovice
Bystrá
Mladé Bříště
Staré Bříště
Hojkovy
Mysletín
Ústí
Velký Rybník
Dehtáře
Kojčice
Krasíkovice
Pobistrýce
Svépravice
Miotice
Sedlice
Želiv
Vlásenice
Vitice
Lískovice
Petrovice
Hněvkovice
Kletečná
Zahoří
Onšovice
Vadčice
Útěchovice
Rybníček
Žirov
Zachotín
Častonín
Chvojnov
Služátky
Plešná
Strměchy
Sedliště
Plevnice
Chválov
Řemenov
Střítež pod Křemešníkem
Proseč pod Křemešníkem
Vyskytná
Branišov
Opatov
Budín
Zbilidy
Šimanov
Větrný Jeníkov
Kalhov
Veleśov
Slavníč
Kamenice
Mikulášov
Krasoňov
Pavlov u Herálce
Skorkov
Úsobí
Kosovy
Herálec
Dubí
Plačkov
Chyška
Úhořilka
Smrčná
Hybrálec
Bílý Kámen
Hlávkov
Plandry
Vyskytná nad Jihlavou
Jankov
Dušejov
Hubenov
Jedlov
Mirošov
Dvorce
Kostelec
Cejle
Rantířov
Vysoká
Hosov
Popice
Hojkov
Miličov
Sázava
Nový Rychnov
Řeženčice
Leškov
Nemojov
Křemešník
Putimov
Skryšov
Pavlov
Vokov
Rynárec
Zajíčkov
Radňov
Rovná
Letny
Dobrá Voda
Čejkov
Chrastov
Housěrovka
Vratišov
Trsov
Rounek

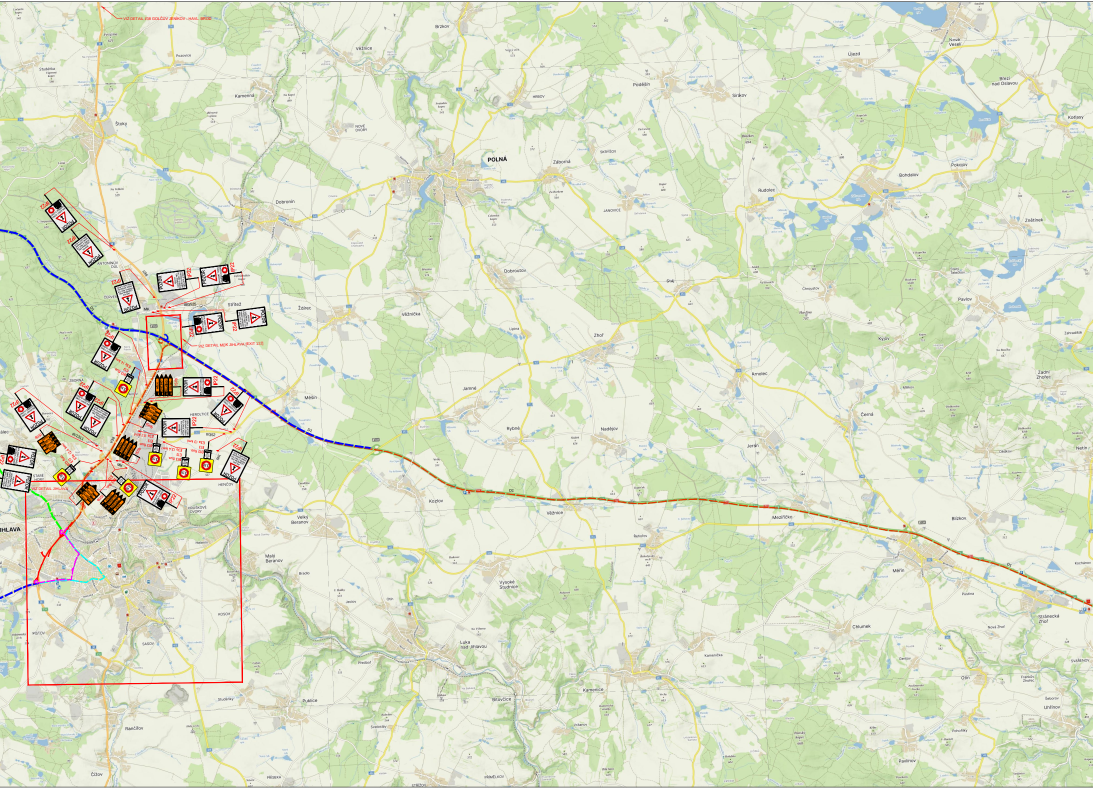
VIZ DETAIL I/38 GOLČŮV JENÍKOV - HAVL. BROD
VIZ DETAIL MÚK JIHLAVA [EXIT 112]
VIZ DETAIL JIHLAVA
POZOR
IP22
IS11b
E3a (4 km)
E3a (1,1 km)
E3a (2,4 km)
E3a (3 km)
E13
B13 fluo.
3,5t
I/38
III/3525
III/1311
II/352
MK
D1
Štoky
Studénka
Pozovice
Kamenná
Vysočina
Dobronín
Antonínův Důl
Červený Kříž
Střítež
Zborná
Heroltice
Staré Hory
Henčov
Hruškové Dvory
Jihlava
Helenín
Malý Beranov
Velký Beranov
Pístov
Sasov
Kosov
Studénky
Rančířov
Čížov
Puklice
Přísečka
Brzkov
Věžnice
Poděšín
Sirákov
Újezd
Nové Veselí
Březí nad Oslavou
Kotlasy
Polná
Záborná
Skrýšov
Rudolec
Bohdalov
Pokojov
Nové Dvory
Hrbov
Janovice
Dobroutov
Stáj
Chroustov
Pavlov
Ždírec
Věžnička
Lipina
Zhoř
Kyjov
Arnolec
Zahradiště
Zadní Zhořec
Jamné
Měšín
Černá
Milkov
Rybné
Nadějov
Jersín
Netín
Dědkov
Kozlov
Věžnice
Meziříčko
Blízkov
Řehořov
Bradlo
Jeclov
Vysoké Studnice
Chlumek
Kochánov
Měřín
Pustina
Stránecká Zhoř
Nová Zhoř
Gerštov
Svařenov
Luka nad Jihlavou
Předboř
Kamenička
Otín
Franků Zhořec
Šeborov
Uhřínov
Kamenice
Bitovčice
Svatoslav
Vržanov
Pohořílky
Pavlínov
Přímělkov
Střížov

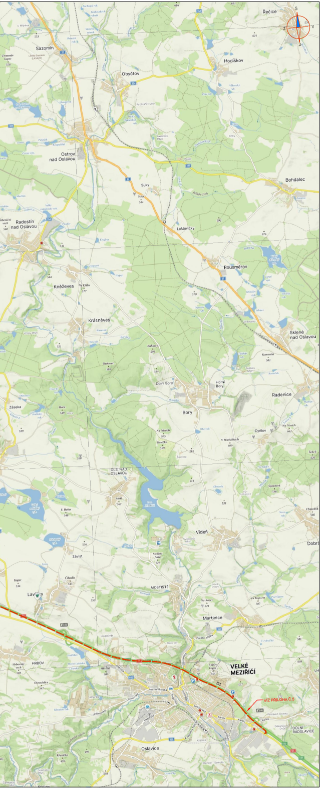
Řečice
Sazomín
Hodíškov
Obyčtov
Ostrov nad Oslavou
Bohdalec
Radostín nad Oslavou
Laštovičky
Rousměrov
Kněževes
Krásněves
Sklené nad Oslavou
Horní Bory
Radenice
Dolní Bory
Bory
Záseka
Cyrilov
OLŠÍ NAD OSLAVOU
Vídeň
Dobrá
Závist
Lavičky
MOSTIŠTĚ
Martinice
HRBOV
VELKÉ MEZIŘÍČÍ
D1
VIZ PŘÍLOHA Č.5
DOLNÍ RADSLAVICE
Oslavice

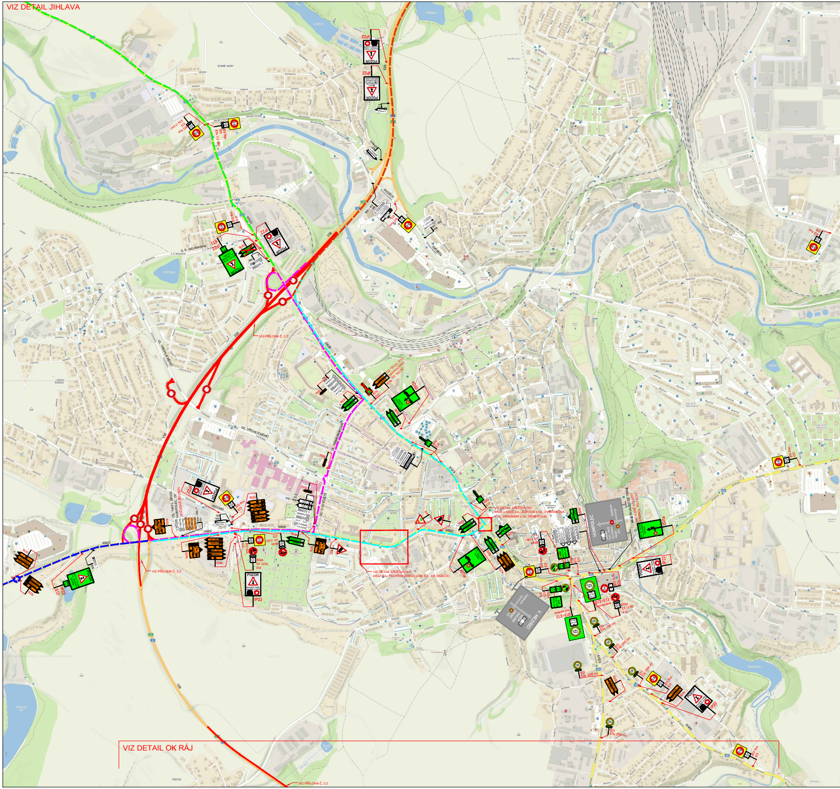
VIZ DETAIL JIHLAVA
STARÉ HORY
S. K. NEUMANNA
VIZ PŘÍLOHA Č. 2.1
UL. VRCHLICKÉHO
POZOR
IP22
E13
VIZ DETAIL KŘIŽOVATKY
HUMPOLEC
V. MEZIŘÍČÍ
VIZ DETAIL KŘIŽOVATKY II/602 (UL. PELHŘIMOVSKÁ) A MK (UL. KE SKALCE)
VIZ PŘÍLOHA Č. 2.2
VIZ DETAIL OK RÁJ
PÍSTOV

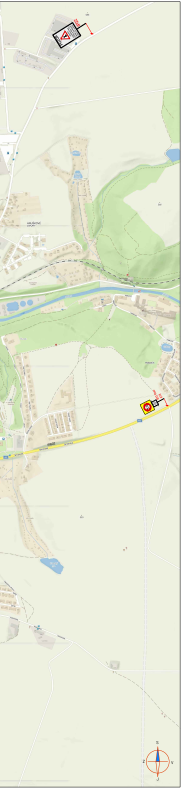

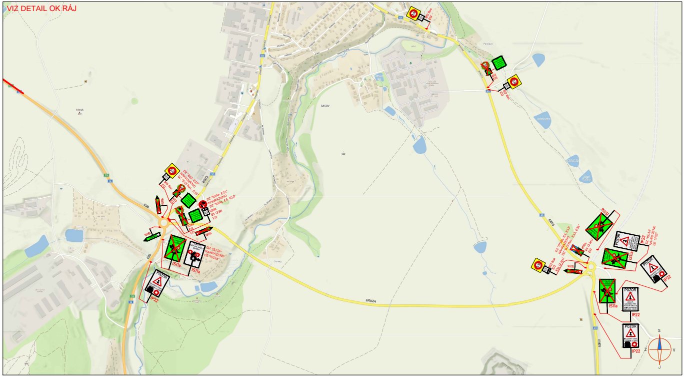
VIZ DETAIL OK RÁJ
IS11a
IP22
POZOR
S
Z
V
J

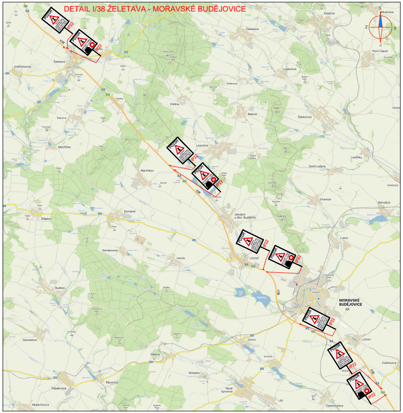
DETAIL I/38 ŽELETAVA - MORAVSKÉ BUDĚJOVICE
MORAVSKÉ BUDĚJOVICE
POZOR
IP22
S
Z
V
J

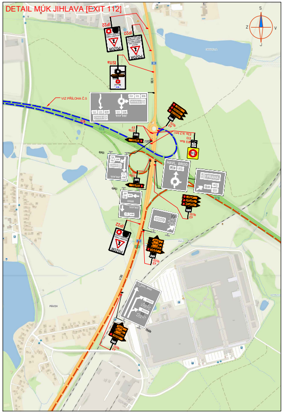
DETAIL MÚK JIHLAVA [EXIT 112]
VIZ PŘÍLOHA Č.5
HAVL. BROD
PRAHA
IS11a
IP22
POZOR
S
Z
V
J

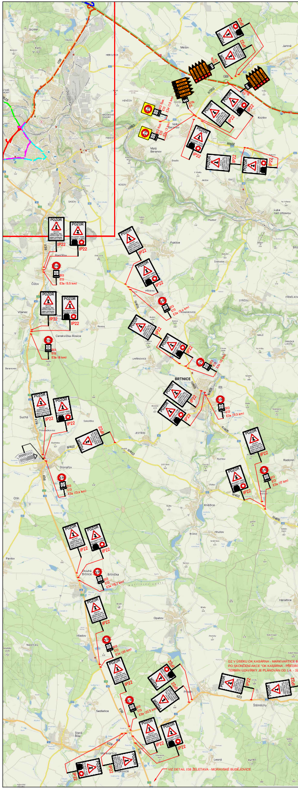
DZ V ÚSEKU OK KASÁRNA - MARKVARTICE B
PO SKONČENÍ AKCE "OK KASÁRNA - PŘEDÍN
TERMÍN UZAVÍRKY JE PLÁNOVÁN OD 1.4. - 31
VIZ DETAIL I/38 ŽELETAVA - MORAVSKÉ BUDĚJOVICE
BRTNICE
POZOR
IP22

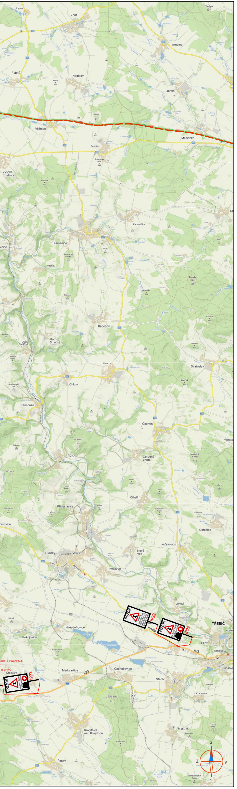
TŘEBÍČ
POZOR
IP22
Jihlava
Třebíč
Rokytnice nad Rokytnou

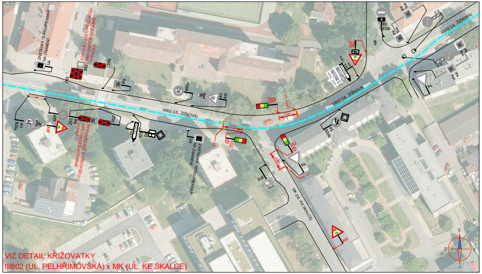
ZASTÁVKA "STROJÍRENSKÁ" U4 ZNAMENÍ
STÁVAJÍCÍ SSZ U PŘECHODU PRO CHODCE DOČASNĚ VYPNOUT
II/602 (UL. ŽIŽKOVA)
MK (UL. KE SKALCE)
SSZ
A10
P4
IP6
B20a
40

VIZ DETAIL KŘIŽOVATKY
II/602 (UL. PELHŘIMOVSKÁ) x MK (UL. KE SKALCE)

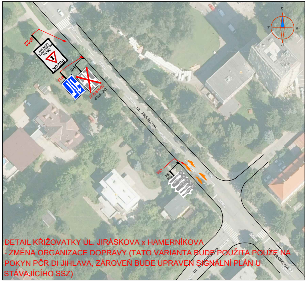
UL. JIRÁSKOVA
POZOR
IP22

DETAIL KŘIŽOVATKY UL. JIRÁSKOVA x HAMERNÍKOVA
- ZMĚNA ORGANIZACE DOPRAVY (TATO VARIANTA BUDE POUŽITA POUZE NA POKYN PČR DI JIHLAVA, ZÁROVEŇ BUDE UPRAVEN SIGNÁLNÍ PLÁN U STÁVAJÍCÍHO SSZ)

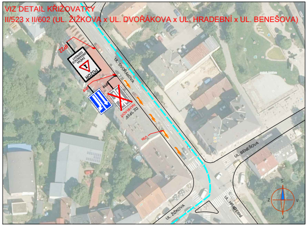
UL. DVOŘÁKOVA
UL. BENEŠOVA
UL. HRADEBNÍ
UL. ŽIŽKOVA
POZOR
IP22

VIZ DETAIL KŘIŽOVATKY
II/523 x II/602 (UL. ŽIŽKOVA x UL. DVOŘÁKOVA x UL. HRADEBNÍ x UL. BENEŠOVA)

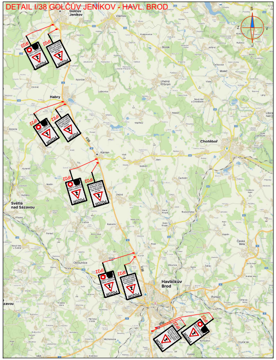
Golčův Jeníkov
Habry
Chotěboř
Světlá nad Sázavou
Havlíčkův Brod
POZOR
IP22

DETAIL I/38 GOLČŮV JENÍKOV - HAVL. BROD

LEGENDA:

A15	NOVÉ PŘECHODNÉ DOPRAVNÍ ZNAČENÍ	🟥	PRÁCE NA ŽIVICI
A15	STÁVAJÍCÍ PŘECHODNÉ DOPRAVNÍ ZNAČENÍ V RÁMCI STATICKÉHO ZABEZPEČENÍ MOSTU EV.Č.523-000A (ZNOJEMSKÝ MOST)	🟦	PRÁCE NA MOSTECH
IP4	**STÁVAJÍCÍ DOPRAVNÍ ZNAČENÍ**	– –	JEDNOSMĚRNÁ OBJÍZDNÁ TRASA PRO VOZIDLA DO 3,5t VE SMĚRU ZNOJMO - HAVL. BROD
IP4	**STÁVAJÍCÍ DOPRAVNÍ ZNAČENÍ DOČASNĚ ZRUŠENÉ**	– –	JEDNOSMĚRNÁ OBJÍZDNÁ TRASA PRO VOZIDLA DO 3,5t VE SMĚRU HAVL. BROD - ZNOJMO
		– –	OBOUSMĚRNÁ OBJÍZDNÁ TRASA PRO VOZIDLA NAD 3,5t PRO SMĚR HAVL. BROD - ZNOJMO
		– –	PODPŮRNÁ OBOUSMĚRNÁ OBJÍZDNÁ TRASA PRO VEŠKERÝ PROVOZ PRO SMĚR HAVL. BROD - ZNOJMO
		– –	JEDNOSMĚRNÁ OBJÍZDNÁ TRASA PRO VOZIDLA NAD 3,5t VE SMĚRU JIHLAVA - TŘEBÍČ

POZNÁMKA:
- *Umístění přechodného dopravního značení dle TP č.66 (Zásady pro označování pracovních míst na pozemních komunikacích)*
- *Stávající dopravní značení v rozporu s přechodnou úpravou provozu bude zneplatněno škrtnutím nebo zakryto.*

PŘEHLEDOVÁ MAPA:

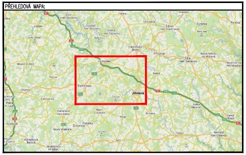
Havlíčkův Brod
Humpolec
Pelhřimov
Jihlava
Chotěboř
Třebíč

ZNAKOM s.r.o. – ZENGROVA 2694/4, 615 00 BRNO, TEL. 725 015 243, ZNAKOM@ZNAKOM.CZ, (PRACOVIŠTĚ: RYBNÍČEK 12, 602 00 BRNO)

Vypracoval: Karel HANÁK podpis:	Zodpovědný projektant: Karel HANÁK podpis:	Ředitel: Petr OŠMERA mob: 725 015 243	ZNAKOM
Technická kontrola: Petr BEDNÁŘ podpis:	Vedoucí projektant: Petr BEDNÁŘ podpis:	podpis: Ošmera	ZNAKOM s.r.o., ZENGROVA 2694/4, 615 00 BRNO

Kraj:	VYSOČINA	Čís. zakázky:	24Z01025
Okres:	JIHLAVA	Čís. revize:	04
Investor:	ŘEDITELSTVÍ SILNIC A DÁLNIC s. p.	Datum:	01/2025
Akce:	I/38 JIHLAVA – OK RÁJ	Formát:	594x4060
		Měřítko:	–
Objekt:		Stupeň:	RDS
		Souprava:	
Příloha:	KROK II. (OBJÍZDNÉ TRASY)	Čís. přílohy:	2.3