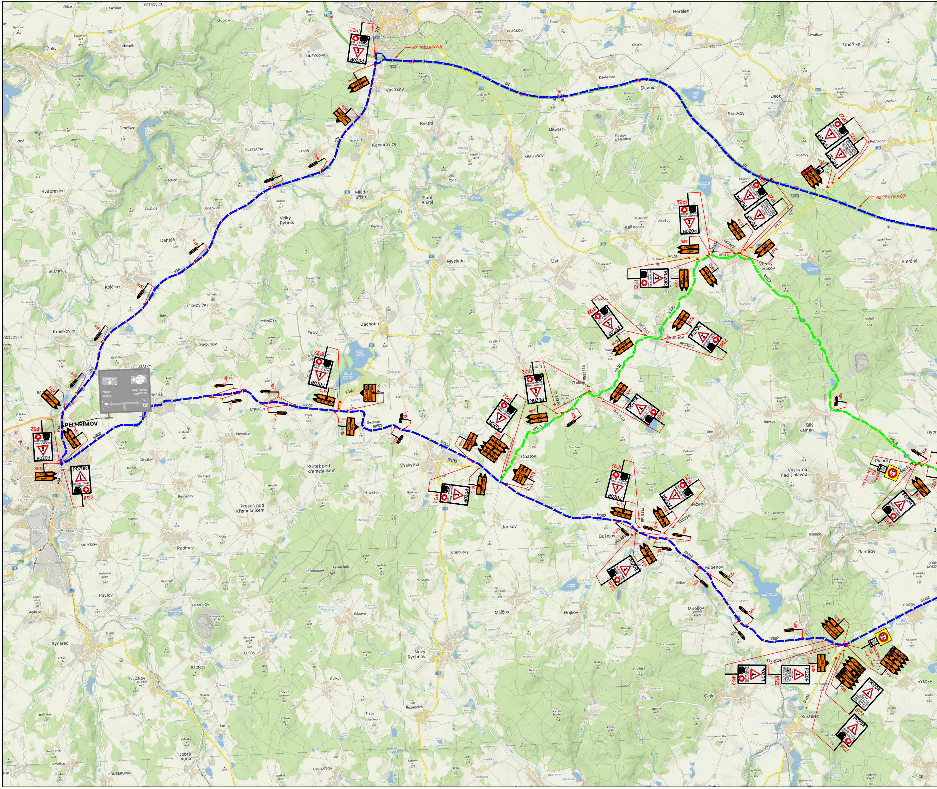
VIZ PŘÍLOHA Č.5
D1
I/34
II/602
II/523
II/131
II/133
II/347
III/3445
III/13111
III/13114
III/3115
IP22
POZOR
IS11b
IS11c
PELHŘIMOV
Vystrkov
Komorovice
Mladé Bříště
Staré Bříště
Velký Rybník
Myslotín
Ústí
Kalhov
Veselov
Větrný Jeníkov
Šimanov
Zbilidy
Opatov
Vyskytná
Jankov
Dušejov
Hubenov
Dvorce
Kostelec
Plandry
Vyskytná nad Jihlavou
Střítež pod Křemešníkem
Proseč pod Křemešníkem
Pleš
Strměchy
Sedliště
Slavníč
Kamenice
Úsobí
Kosovy
Petrovice
Smrčná
Hrbov
Kojčice
Krasíkovice
Rynárec
Pavlov
Vokov
Skrýšov
Putimov
Řemenov
Chválov
Nemojov
Sázava
Nový Rychnov
Hojkov
Milíčov
Mirošov
Rantířov
Rounek
Cejle
Čestonín
Žirov
Zachotín
Hojkovy
Bystrá
Želiv
Vřesník
Sedlice
Svépravice
Dehtáře
Vadčice
Onšovice
Miletice
Kletečná
Záhoří
Hněvkovice
Mikulášov
Krasoňov
Pavlov u Herálce
Skorkov
Herálec
Chyška
Úhořilka
Chválkov
Dubí
Plačkov
Čachotín
Vitice
Lískovice
Petrovice
Pobistrýce
Utěchovičky
Rybníček
Chvojnov
Služátky
Hosov
Vysoká
Popice
Řeženčice
Trsov
Letny
Dobrá Voda
Rovná
Zajíčkov
Radňov
Lešov
Čejkov
Chrastov
Houserovka

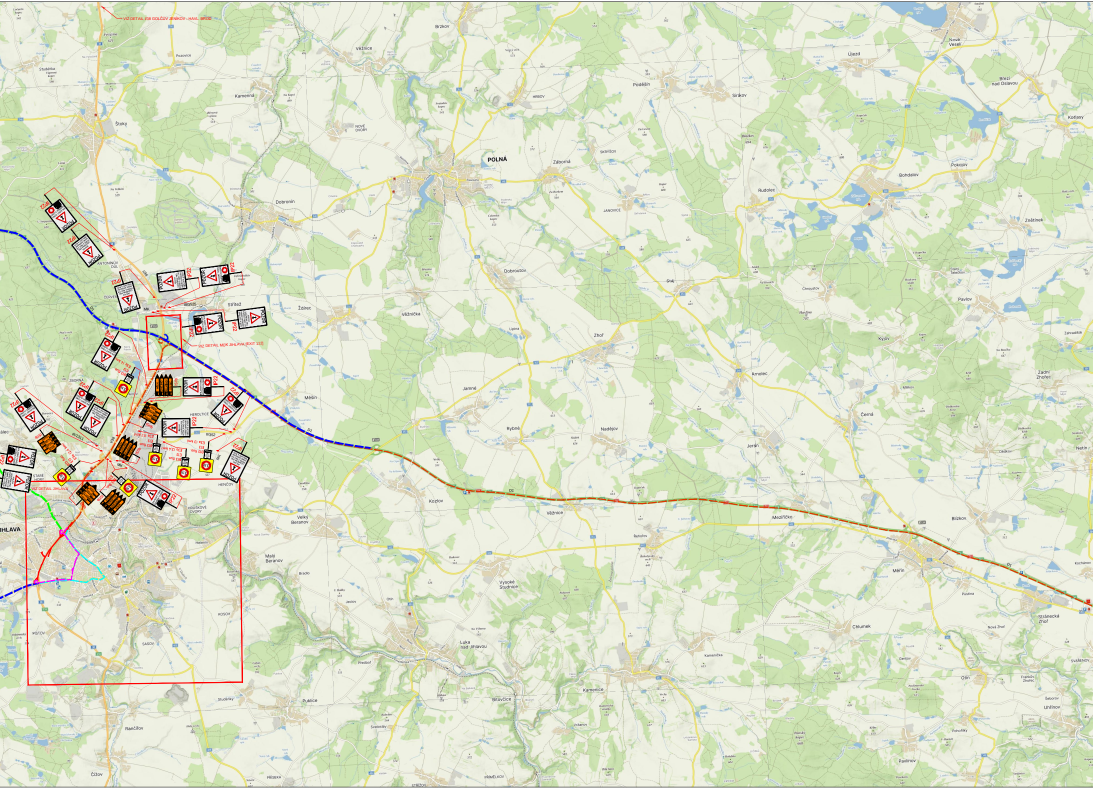
VIZ DETAIL I/38 GOLČŮV JENÍKOV - HAVL. BROD
VIZ DETAIL MÚK JIHLAVA [EXIT 112]
VIZ DETAIL JIHLAVA
POZOR
IP22
IS11b
E3a (4 km)
E13
B13 fluo
E3a (1,1 km)
E3a (2,4 km)
E3a (3 km)
D1
I/38
III/3525
III/1311
II/352
MK
POLNÁ
JIHLAVA
Brzkov
Věžnice
Štoky
Kamenná
Dobronín
Střítež
Ždírec
Věžnička
Lipina
Zhoř
Jamné
Měšín
Rybné
Nadějov
Jersín
Kozlov
Věžnice
Velký Beranov
Malý Beranov
Heroltice
Zborná
Antonínův Důl
Červený Kříž
Staré Hory
Henčov
Hruškové Dvory
Helenín
Kosov
Sasov
Pístov
Luka nad Jihlavou
Vysoké Studnice
Bitovčice
Kamenice
Měřín
Meziříčko
Blízkov
Stránecká Zhoř
Chlumek
Otín
Pavlinov
Rančířov
Puklice
Studénky
Dobroutov
Záborná
Poděšín
Sirákov
Újezd
Nové Veselí
Březí nad Oslavou
Kotlasy
Bohdalov
Rudolec
Pokojov
Znětinek
Pavlov
Kyjov
Arnolec
Černá
Zadní Zhořec
Netín
Dědkov
Chroustov
Stáj
Řehořov
Pozovice
Studénka

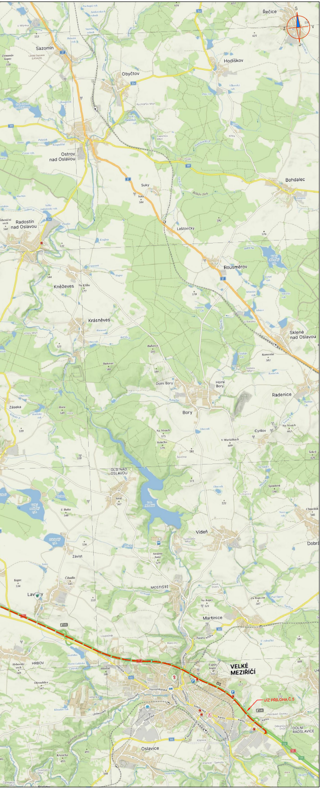

Řečice
Sazomín
Hodíškov
Obyčtov
Ostrov nad Oslavou
Bohdalec
Suky
Radostín nad Oslavou
Laštovičky
Rousměrov
Kněževes
Krásněves
Sklené nad Oslavou
Dolní Bory
Horní Bory
Radenice
Záseka
Bory
Cyrilov
OSLÍ NAD OSLAVOU
Vídeň
Závist
MOSTIŠTĚ
Martinice
Lavičky
VELKÉ MEZIŘÍČÍ
HRBOV
Oslavice
DOLNÍ RADSLAVICE
VIZ PŘÍLOHA Č.5
D1

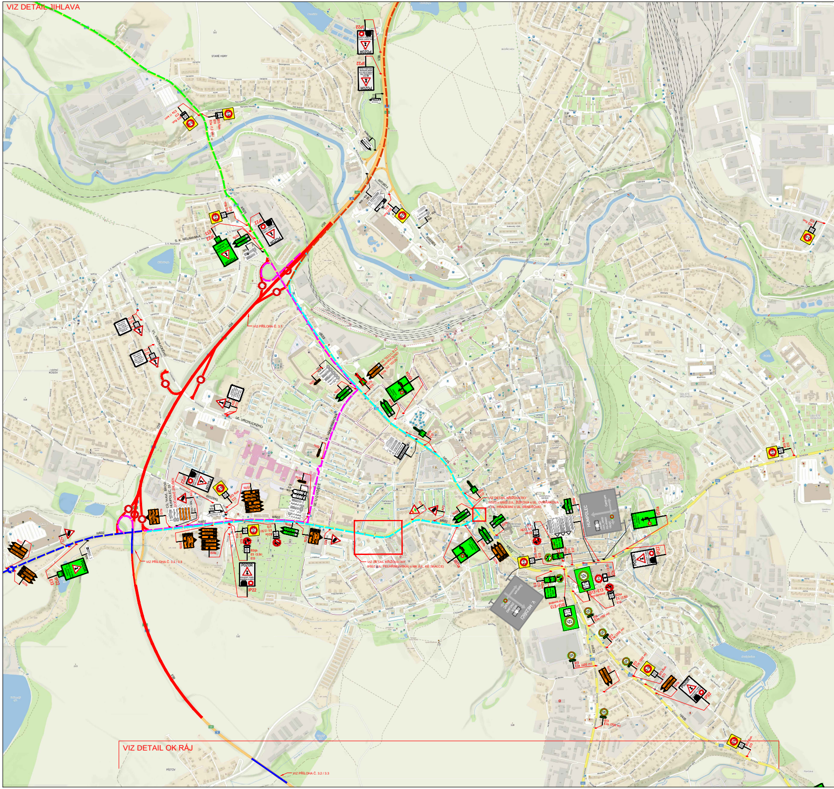

VIZ DETAIL JIHLAVA
STARÉ HORY
IP22
POZOR
UL. VRCHLICKÉHO
S. K. NEUMANNA
VIZ PŘÍLOHA Č. 3.1
UL. HAVLÍČKOVA
VIZ PŘÍLOHA Č. 3.2 / 3.3
VIZ DETAIL KŘIŽOVATKY II/502 (UL. PELHŘIMOVSKÁ) x MK (UL. KE SKALCE)
VIZ DETAIL KŘIŽOVATKY II/523 x II/602 (UL. ŽIŽKOVA x UL. DVOŘÁKOVA x UL. HRADEBNÍ x UL. BENEŠOVA)
HUMPOLEC
V. MEZIŘÍČÍ
E13
IS11a
B21a
VIZ DETAIL OK RÁJ
PÍSTOV
VIZ PŘÍLOHA Č. 3.2 / 3.3

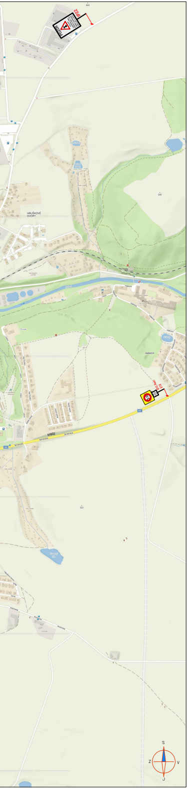
IP22
II/602
S
Z
V
J

VIZ DETAIL OK RÁJ

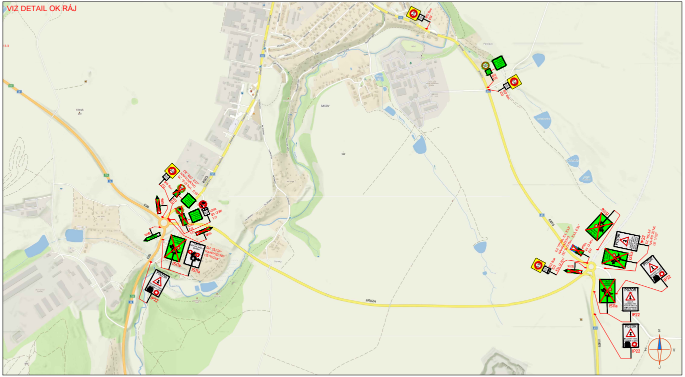
IP22
POZOR
IS11a
E13
II/602
II/405
I/38
S
Z
V
J

DETAIL I/38 ŽELETAVA - MORAVSKÉ BUDĚJOVICE

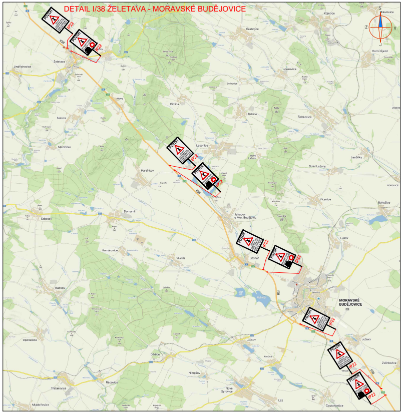
IP22
POZOR
Želetava
MORAVSKÉ BUDĚJOVICE
I/38
S
Z
V
J

DETAIL MÚK JIHLAVA [EXIT 112]

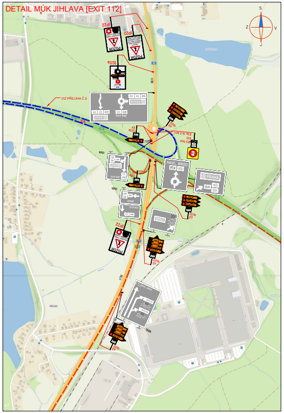
VIZ PŘÍLOHA Č.5
IP22
POZOR
IS11a
HAVL. BROD
PRAHA
JIHLAVA
I/38
S
Z
V
J

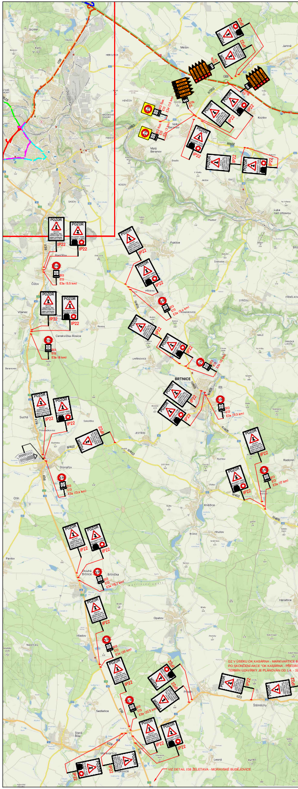
IP22
POZOR
BRTNICE
E13
E3a
DZ V ÚSEKU OK KASÁRNA - MARKVARTICE B
PO SKONČENÍ AKCE "OK KASÁRNA - PŘEDÍN
TERMÍN UZAVÍRKY JE PLÁNOVÁN OD 1.4. - 31
Štěměchy
I/23
VIZ DETAIL I/38 ŽELETAVA - MORAVSKÉ BUDĚJOVICE

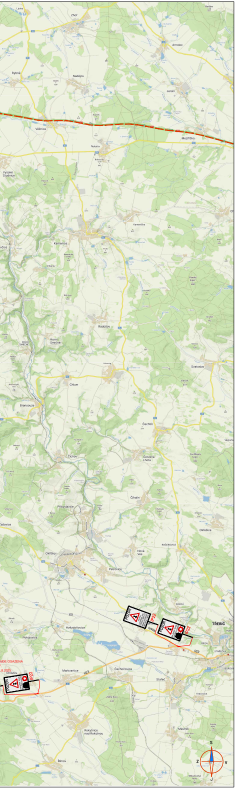
TŘEBÍČ
IP22
POZOR
UDE OSAZENA
.8.2025
S
Z
V
J

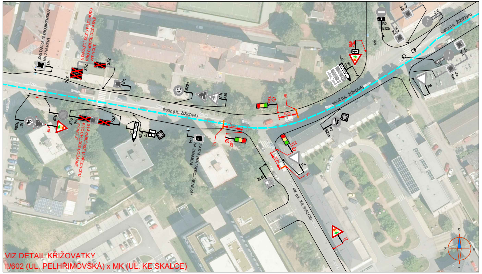
II/602 (UL. ŽIŽKOVA)
MK (UL. KE SKALCE)
ZASTÁVKA STROJIRENSKÁ
SSZ
IP4
A10
A11
B20a
P4
S
Z
V
J

VIZ DETAIL KŘIŽOVATKY
II/602 (UL. PELHŘIMOVSKÁ) x MK (UL. KE SKALCE)

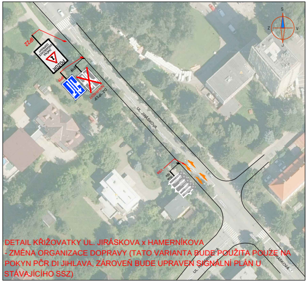
IP22
POZOR
UL. JIRÁSKOVA
UL. HAMERNÍKOVA
S
Z
V
J

DETAIL KŘIŽOVATKY UL. JIRÁSKOVA x HAMERNÍKOVA
- ZMĚNA ORGANIZACE DOPRAVY (TATO VARIANTA BUDE POUŽITA POUZE NA POKYN PČR DI JIHLAVA, ZÁROVEŇ BUDE UPRAVEN SIGNÁLNÍ PLÁN U STÁVAJÍCÍHO SSZ)

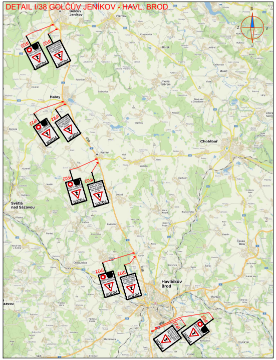
Golčův Jeníkov
Habry
Chotěboř
Světlá nad Sázavou
Havlíčkův Brod
IP22
POZOR
S
Z
V
J

DETAIL I/38 GOLČŮV JENÍKOV - HAVL. BROD

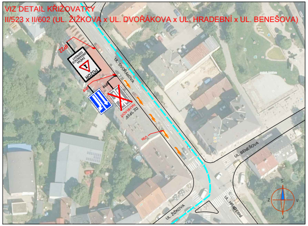
IP22
POZOR
UL. DVOŘÁKOVA
UL. BENEŠOVA
UL. ŽIŽKOVA
UL. HRADEBNÍ
S
Z
V
J

VIZ DETAIL KŘIŽOVATKY
II/523 x II/602 (UL. ŽIŽKOVA x UL. DVOŘÁKOVA x UL. HRADEBNÍ x UL. BENEŠOVA)

LEGENDA:

A15	NOVÉ PŘECHODNÉ DOPRAVNÍ ZNAČENÍ
A15	STÁVAJÍCÍ PŘECHODNÉ DOPRAVNÍ ZNAČENÍ V RÁMCI STATICKÉHO ZABEZPEČENÍ MOSTU EV.Č.523-000A (ZNOJEMSKÝ MOST)
IP4	**STÁVAJÍCÍ DOPRAVNÍ ZNAČENÍ**
IP4	**STÁVAJÍCÍ DOPRAVNÍ ZNAČENÍ DOČASNĚ ZRUŠENÉ**
🟥	PRÁCE NA ŽIVICI
🟦	PRÁCE NA MOSTECH
‒ ‒	JEDNOSMĚRNÁ OBJÍZDNÁ TRASA PRO VOZIDLA DO 3,5t VE SMĚRU ZNOJMO - HAVL. BROD
‒ ‒	JEDNOSMĚRNÁ OBJÍZDNÁ TRASA PRO VOZIDLA DO 3,5t VE SMĚRU HAVL. BROD - ZNOJMO
‒ ‒	OBOUSMĚRNÁ OBJÍZDNÁ TRASA PRO VOZIDLA NAD 3,5t PRO SMĚR HAVL. BROD - ZNOJMO
‒ ‒	PODPŮRNÁ OBOUSMĚRNÁ OBJÍZDNÁ TRASA PRO VEŠKERÝ PROVOZ PRO SMĚR HAVL. BROD - ZNOJMO
‒ ‒	JEDNOSMĚRNÁ OBJÍZDNÁ TRASA PRO VOZIDLA NAD 3,5t VE SMĚRU JIHLAVA - TŘEBÍČ

POZNÁMKA:
- *Umístění přechodného dopravního značení dle TP č.66 (Zásady pro označování pracovních míst na pozemních komunikacích)*
- *Stávající dopravní značení v rozporu s přechodnou úpravou provozu bude zneplatněno škrtnutím nebo zakryto.*

PŘEHLEDOVÁ MAPA:

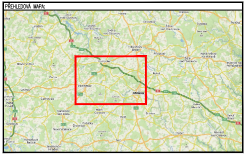
Humpolec
Havlíčkův Brod
Pelhřimov
Jihlava
Chotěboř
Žďár nad Sázavou
Světlá nad Sázavou
Jindřichův Hradec

ZNAKOM s.r.o. – ZENGROVA 2694/4, 615 00 BRNO, TEL. 725 015 243, ZNAKOM@ZNAKOM.CZ, (PRACOVIŠTĚ: RYBNÍČEK 12, 602 00 BRNO)

Vypracoval: Karel HANÁK podpis:	Zodpovědný projektant: Karel HANÁK podpis:	Ředitel: Petr OŠMERA mob: 725 015 243
Technická kontrola: Petr BEDNÁŘ podpis:	Vedoucí projektant: Petr BEDNÁŘ podpis:	podpis: Ošmera

ZNAKOM s.r.o., ZENGROVA 2694/4, 615 00 BRNO

Kraj:	VYSOČINA	Čís. zakázky:	24Z01025
Okres:	JIHLAVA	Čís. revize:	04
Investor:	ŘEDITELSTVÍ SILNIC A DÁLNIC s. p.	Datum:	01/2025
Akce:	I/38 JIHLAVA – OK RÁJ	Formát:	594x4060
		Měřítko:	–
Objekt:		Stupeň: RDS	Souprava:
Příloha:	KROK III. (OBJÍZDNÉ TRASY)	Čís. přílohy: 3.4	