

I. ETAPA

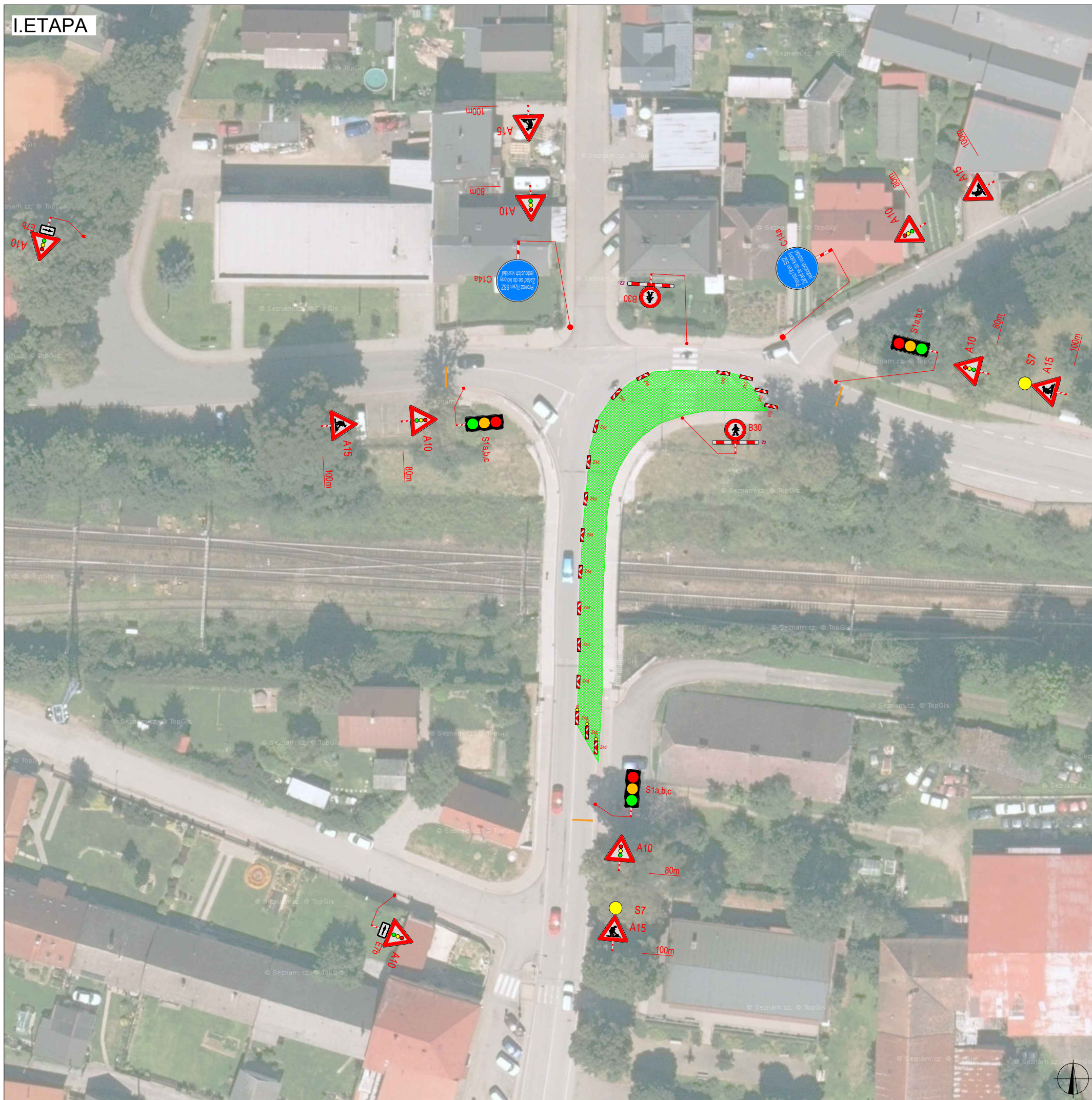





PLATNOST DOKUMENTACE

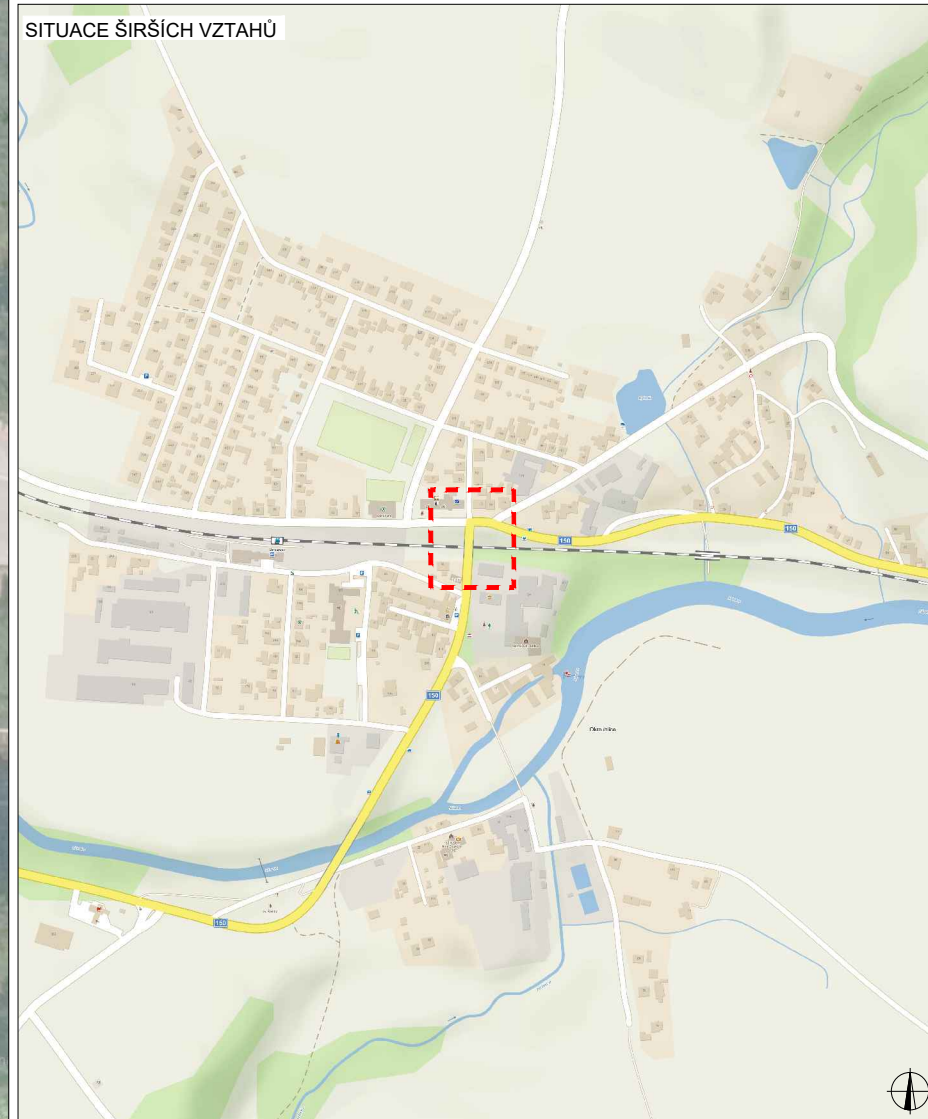



V ..... dne .....	V ..... dne .....	V ..... dne .....
-------------------	-------------------	-------------------

SITUACE ŠIRŠÍCH VZTAHŮ



LEGENDA

-  NAVRŽENÉ PŘECHODNÉ DOPRAVNÍ ZNAČENÍ
-  UZÁVÍRKA
-  TRVALÉ DOPRAVNÍ ZNAČENÍ
-  TRVALÉ DOPRAVNÍ ZNAČENÍ DOČASNĚ ZNEPLATNĚNÉ

ZODPOVĚDNÝ PROJEKTANT:	Richard Peška		 VYZNAČ, s.r.o. Srážné 5113/1, 586 01 Jihlava
VYPRACOVAL:	Lukáš Beránek		
KONTROLOVAL:	František Doupovec		
NÁZEV STAVBY:	oprava dilatačních závěrů - OKROUHLICE okres Havlíčkův Brod, kraj Vysočina		ČÍSLO ZAKÁZKY: 068/2023
OBSAH:	Situace dopravně-inženýrských opatření		DATUM: 04/2023
			FORMÁT: A3
			MĚŘÍTKO: -
			ÚČEL: RDS
			ČÍSLO PŘÍLOHY: 1
			SOUPRAVA:

II. ETAPA

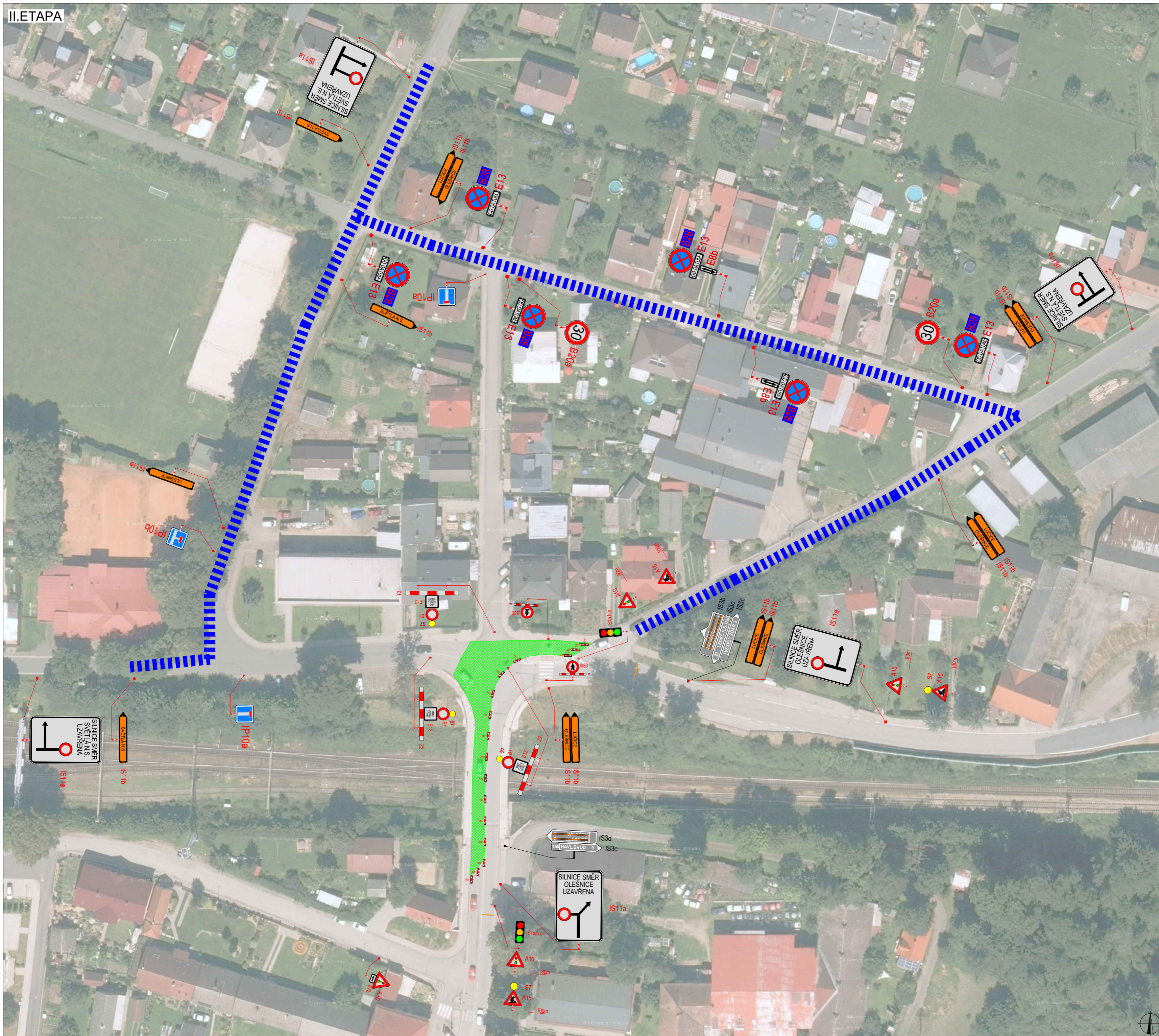

PLATNOST DOKUMENTACE

V _____ dne _____	V _____ dne _____	V _____ dne _____
-------------------	-------------------	-------------------

SITUACE ŠIRŠÍCH VZTAHŮ

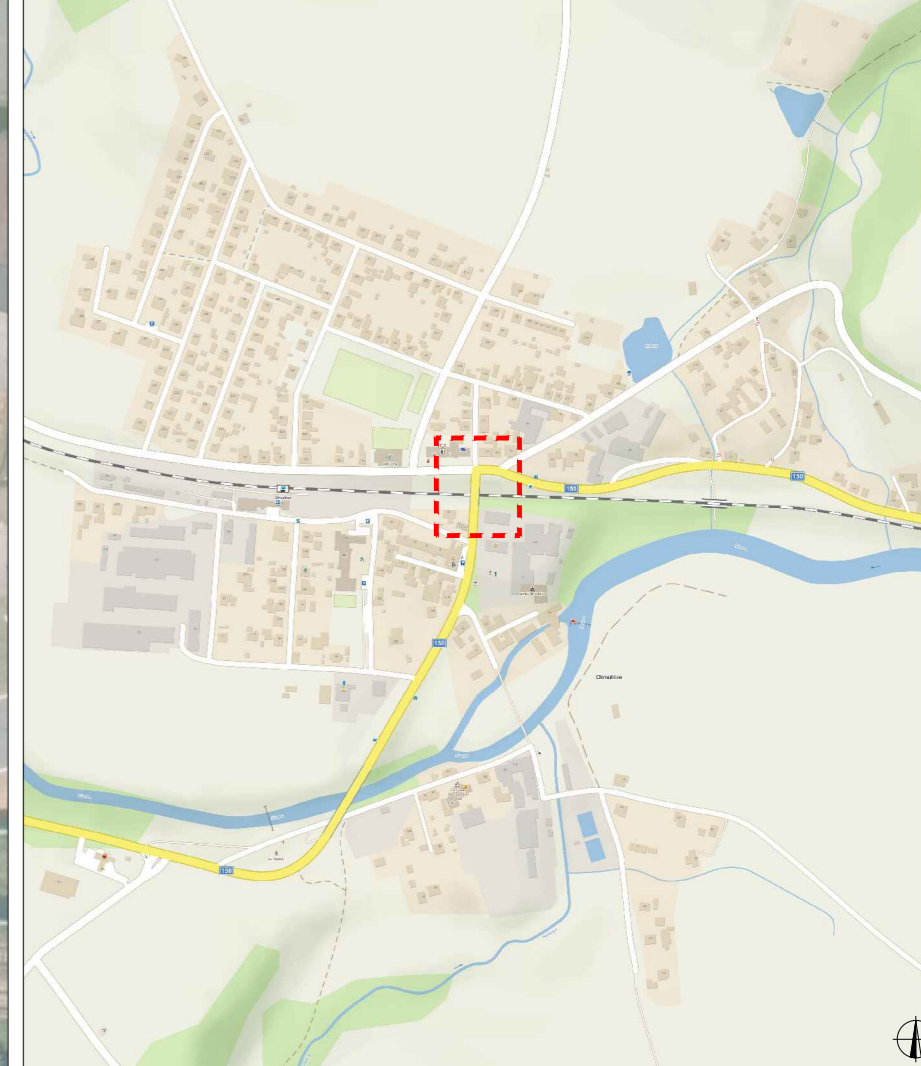

LEGENDA

B1	NAVŘENÉ PŘECHODNÉ DOPRAVNÍ ZNAČENÍ	NAVŘENÉ PŘECHODNÉ DOPRAVNÍ ZNAČENÍ OSAZENÉ 7 DNI PŘED ZAHÁJENÍM
B1	TRVALÉ DOPRAVNÍ ZNAČENÍ	UZAVÍRKA
B1	TRVALÉ DOPRAVNÍ ZNAČENÍ DOČASNĚ ZNEPLATNĚNÉ	OBJÍZDNÁ TRASA

ZODPOVĚDNÝ PROJEKTANT:	Richard Peška		 VYZNAČ, s.r.o. Srážně 5113/1, 586 01 Jihlava	
VYPRACOVAL:	Lukáš Beránek			
KONTROLOVAL:	František Doupovec			
NÁZEV STAVBY:	oprava dilatačních závěrů - OKROUHVICE		ČÍSLO ZAKÁZKY:	068/2023
	okres Havlíčkův Brod, kraj Vysočina		DATUM:	04/2023
OBSAH:	Situace dopravně-inženýrských opatření		FORMÁT:	A2
			MĚŘÍTKO:	-
			ČÍSLO PŘÍLOHY:	SOUPRAVA:
			1	