STAVBA: ŽELEZNIČNÍ PŘEJEZD P3681 KM 221,107 MÍROVKA

TERMÍN: 29.3.2026 od 7:00 hod. - 31.3.2026 do 18:00 hod.

Uzavřený úsek MK mezi obcí Mírovka a Baštinov
Délka uzavřeného úseku: 50 m

Během uzavírky dojde k dočasnému přemístění autobusových zastávek Havlíčkův Brod, Mírovka a Havlíčkův Brod, Baštinov na autobusovou zastávku Havlíčkův Brod, Futaba.

Souhlasíme s PUP 2.3.2026

Krajská správa a údržba
silnic Vysočiny, příspěvková organizace
Kosovská 1122/16, 586 01 Jihlava
IČO: 00090450 124
Oddělení TSÚ Havlíčkův Brod, tel.: 569 439 850

STÁVAJÍCÍ DOPRAVNÍ ZNAČENÍ

STÁVAJÍCÍ DOPRAVNÍ ZNAČENÍ - DOČASNĚ ZNEPLATNĚNÉ
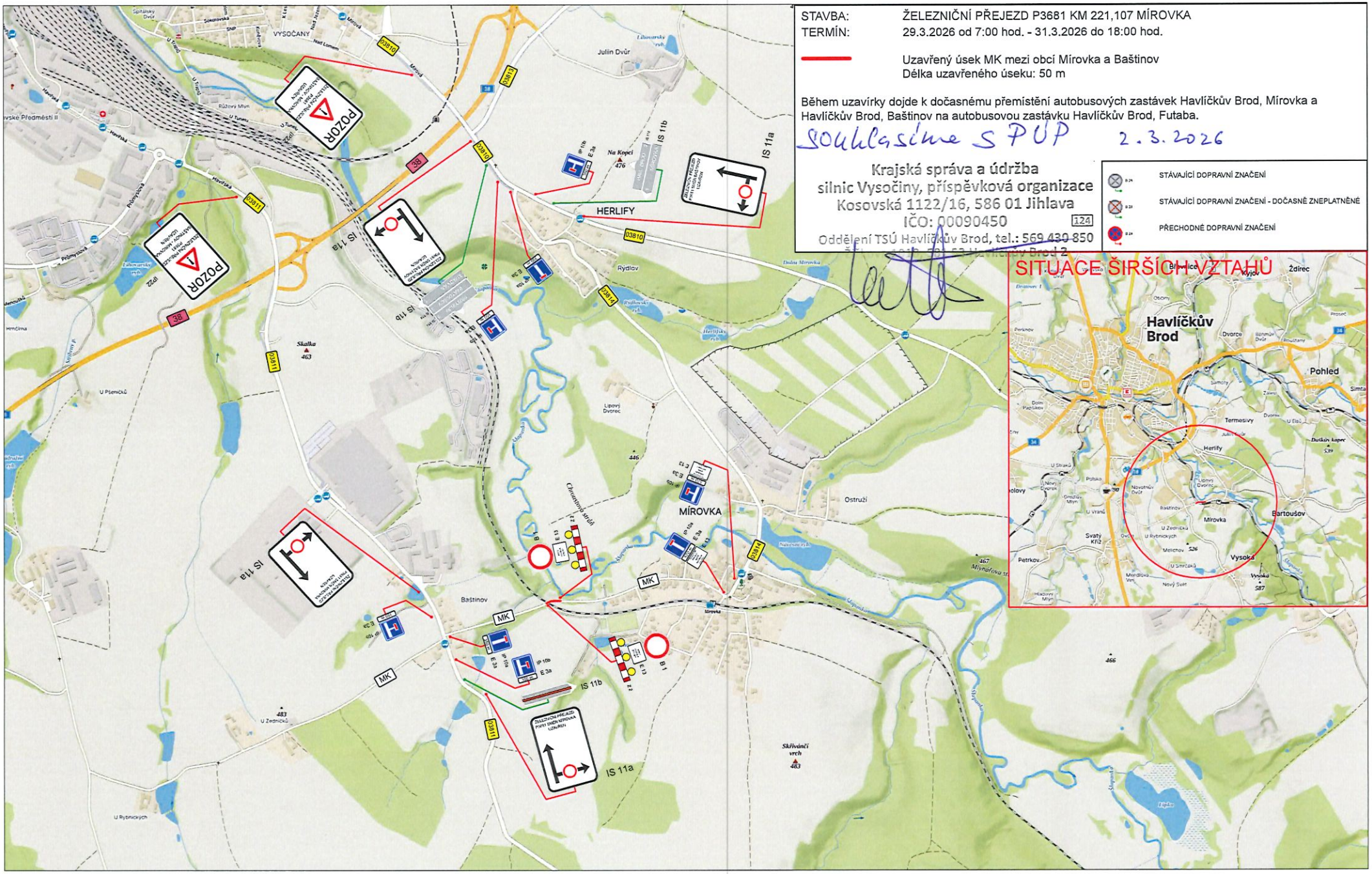
PŘECHODNÉ DOPRAVNÍ ZNAČENÍ