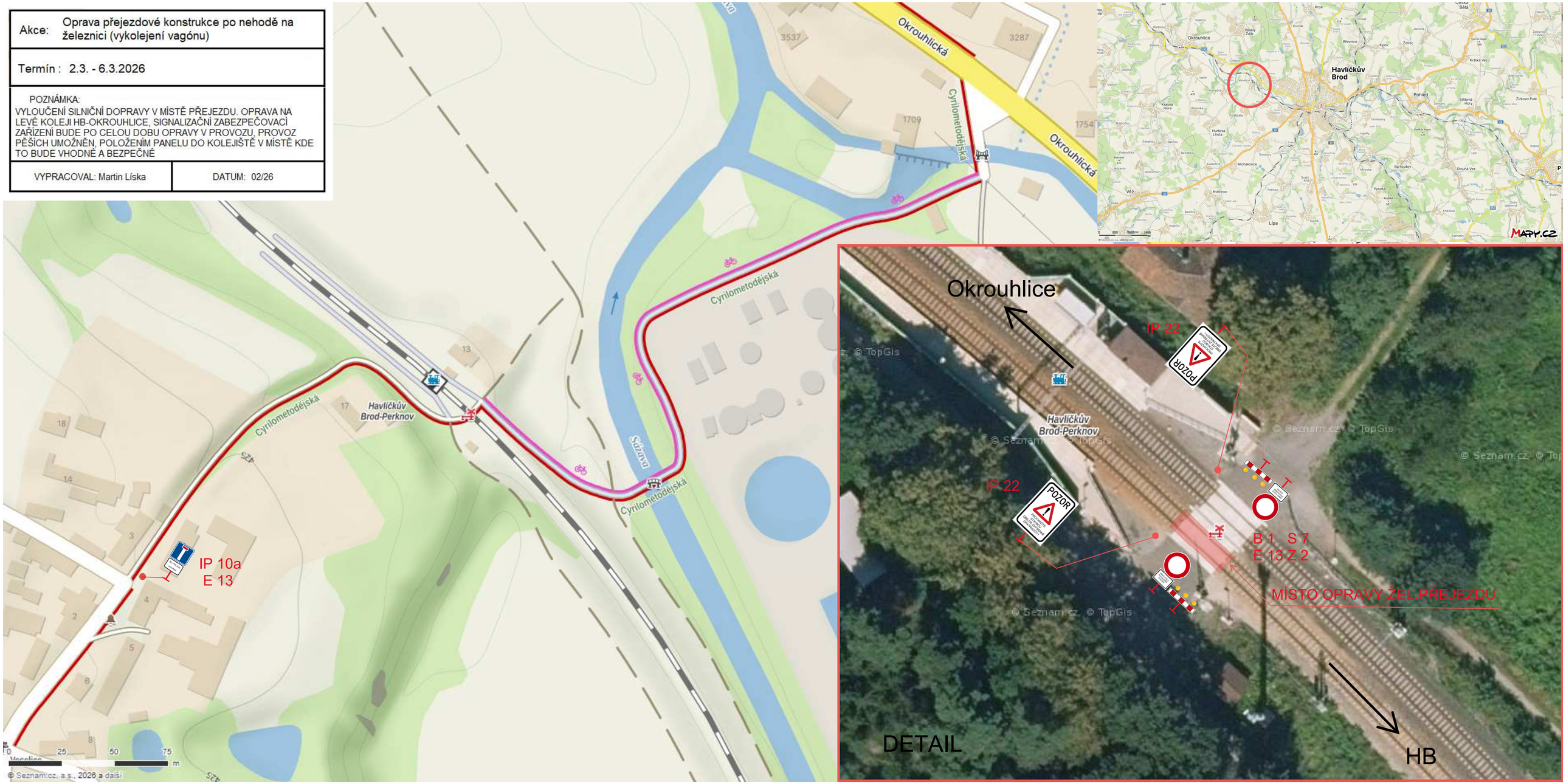Akce:	Oprava přejezdové konstrukce po nehodě na železnici (vykolejení vagónu)
Termín : 2.3. - 6.3.2026	
POZNÁMKA: VYLOUČENÍ SILNIČNÍ DOPRAVY V MÍSTĚ PŘEJEZDU. OPRAVA NA LEVÉ KOLEJI HB-OKROUHLICE, SIGNALIZAČNÍ ZABEZPEČOVACÍ ZAŘÍZENÍ BUDE PO CELOU DOBU OPRAVY V PROVOZU, PROVOZ PĚŠÍCH UMOŽNĚN, POLOŽENÍM PANELU DO KOLEJIŠTĚ V MÍSTĚ KDE TO BUDE VHODNÉ A BEZPEČNÉ	
VYPRACOVAL: Martin Líska	DATUM: 02/26