

# SITUACE DIO

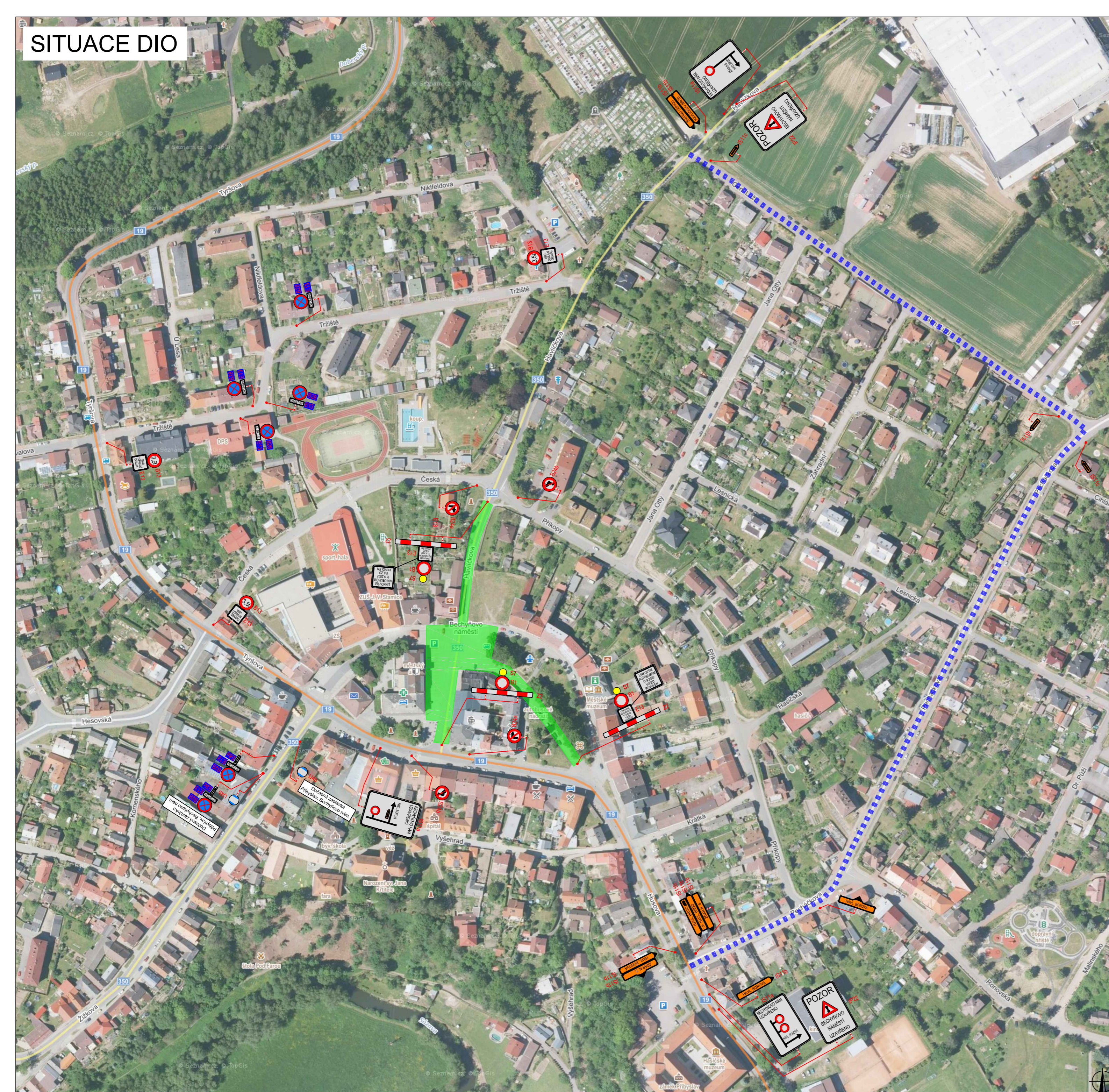

## PLATNOST DOKUMENTACE

V ..... dne .....

V ..... dne .....

V ..... dne .....

## SITUACE ŠIRŠÍCH VZTAHŮ

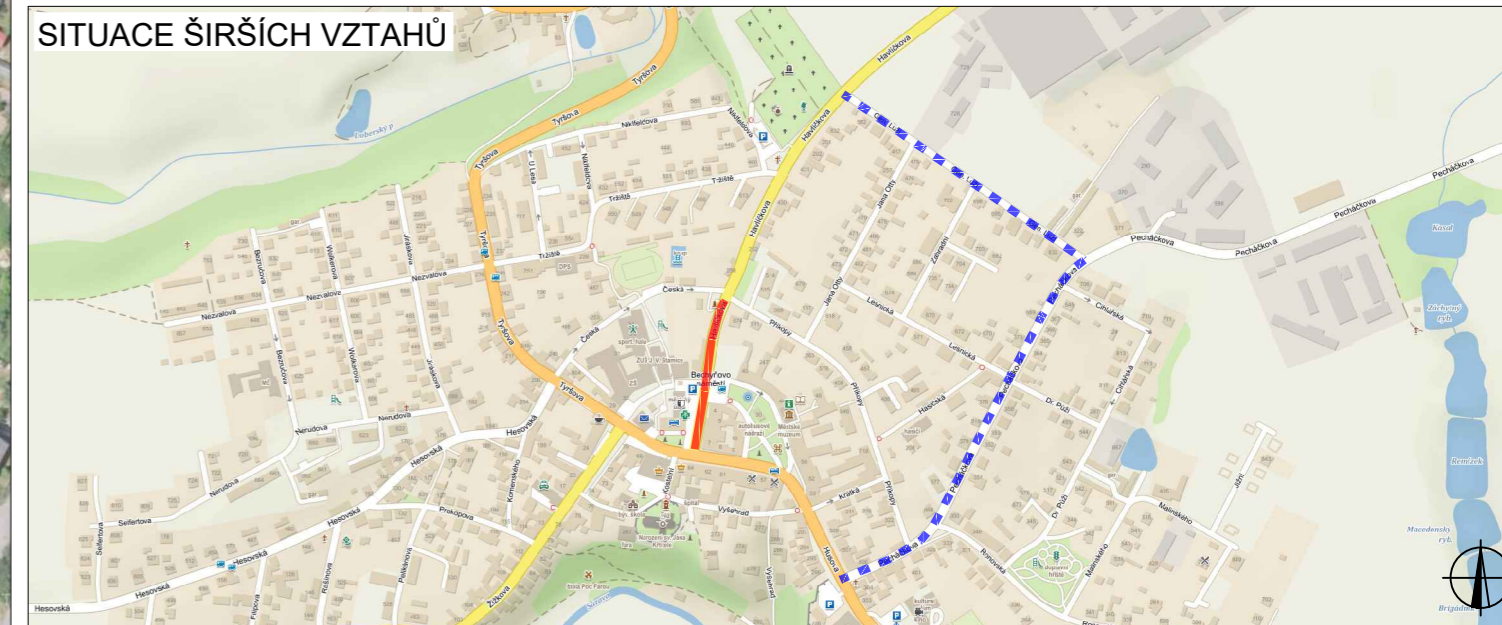

## LEGENDA



TRVALÉ SVISLÉ  
DOPRAVNÍ ZNAČENÍ



DOČASNĚ ZNEPLATNĚNÉ  
TRVALÉ DOPRAVNÍ ZNAČENÍ



NAVRŽENÉ PŘECHODNÉ  
DOPRAVNÍ ZNAČENÍ



UZAVŘENÝ ÚSEK  
OBJÍZDNÁ TRASA



NAVRŽENÉ PŘECHODNÉ  
DOPRAVNÍ ZNAČENÍ BUDE  
OSAŽENO 7 DNI PŘEDĚM

|                        |  |  |   |
|------------------------|--|--|---|
| ZODPOVĚDNÝ PROJEKTANT: | Richard Peška  |  | <br>VYZNAČ, s.r.o.<br>Srážná 5113/1, 586 01 Jihlava |
| VYPRACOVAL:            | Lukáš Beránek  |  |   |
| KONTROLOVAL:           | František Doupovec   |  |   |
| NÁZEV STAVBY:          | <b>PŘEBYSLAV - MLÉKÁRENSKÝ DEN 2022</b><br>okres Havlíčkův Brod, kraj Vysočina |  | ČÍSLO ZAKÁZKY: 205/2022                             |
| OBSAH:                 | Situace dopravně-inženýrských opatření   |  | DATUM: 08/2022                                      |
|                        |  |  | FORMÁT: 8xA4  |
|                        |  |  | MĚŘITKO: -  |
|                        |  |  | ÚČEL: RDS   |
|                        |  |  | ČÍSLO PŘÍLOHY: 1                                    |
|                        |  |  | SOUPRAVA:   |



# VYKLIZENÍ - BECHYŇOVO NÁMĚSTÍ

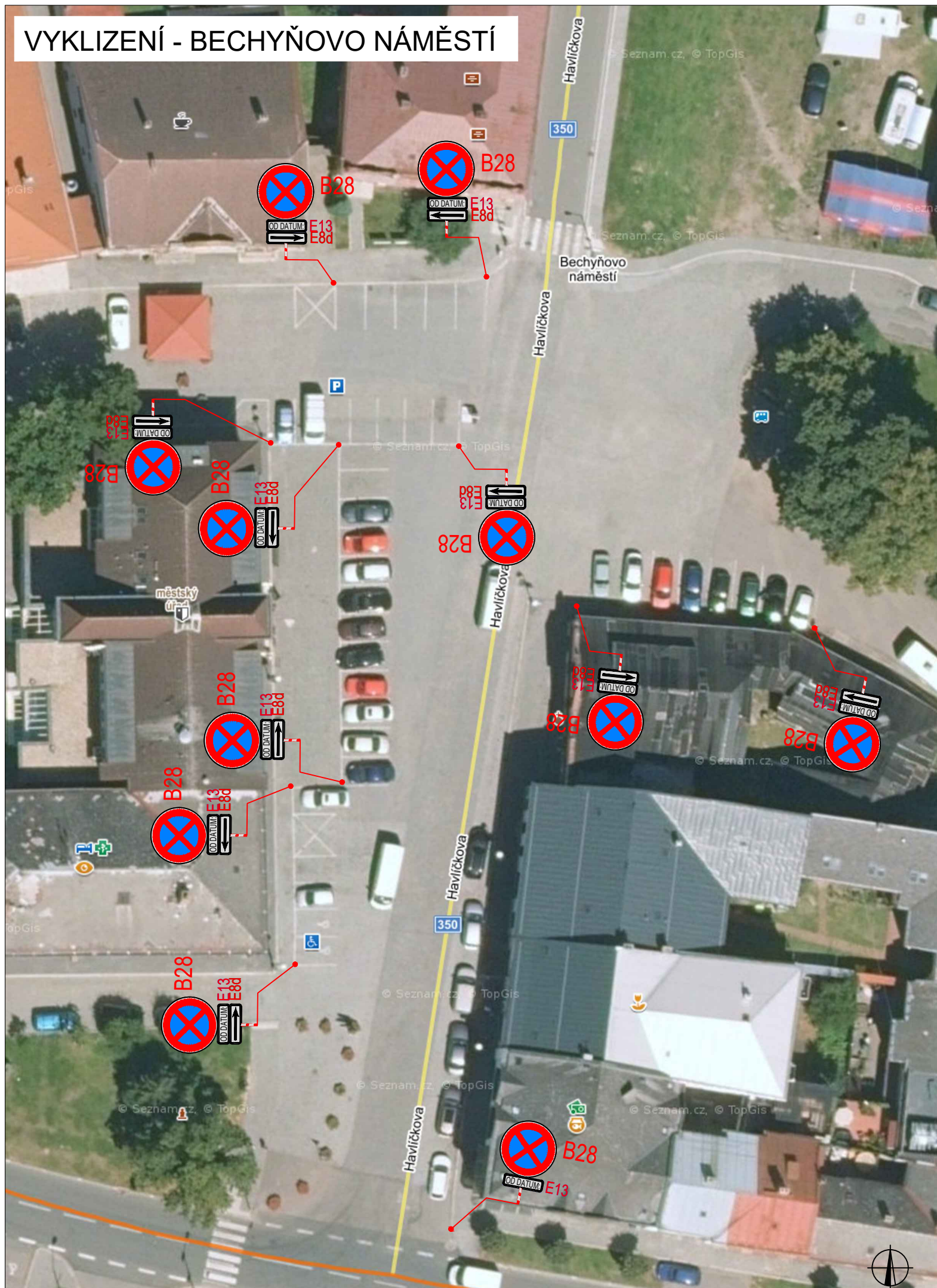

## PLATNOST DOKUMENTACE

V ..... dne .....

V ..... dne .....

V ..... dne .....

## SITUACE ŠIRŠÍCH VZTAHŮ

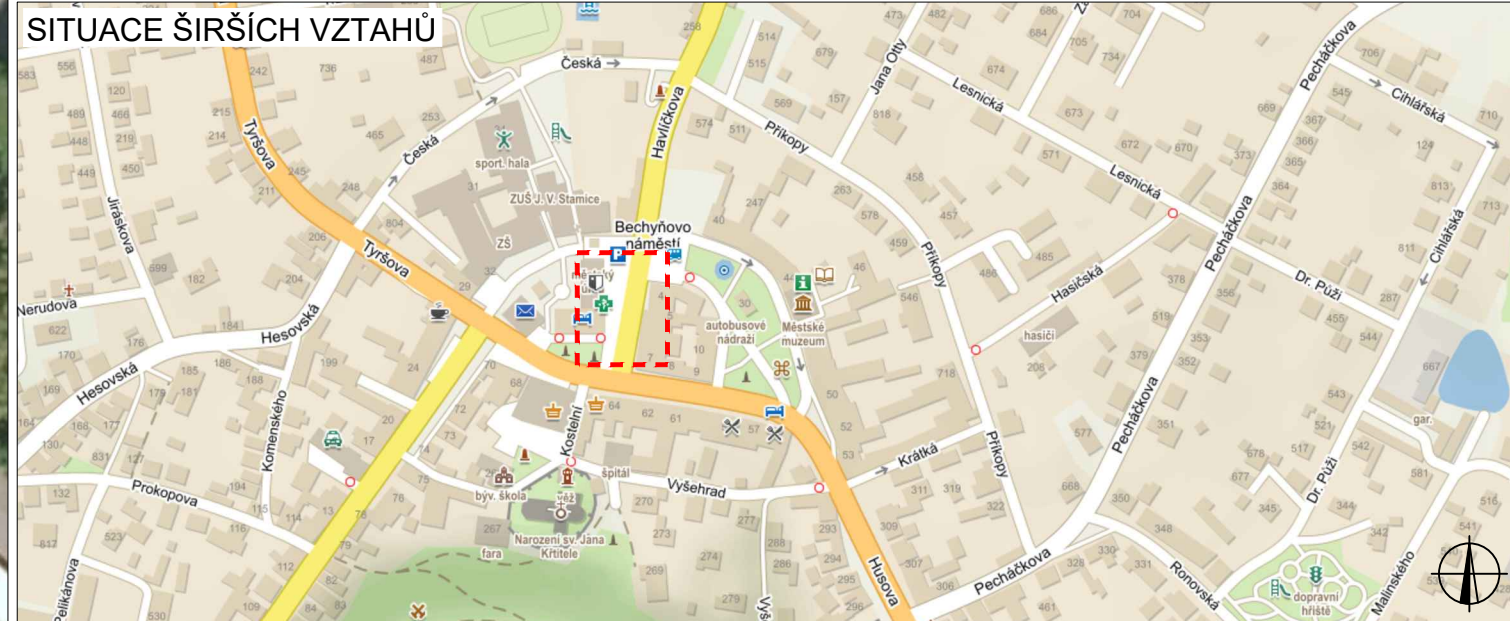

## LEGENDA



NAVRŽENÉ PŘECHODNÉ  
DOPRAVNÍ ZNAČENÍ BUDE  
OSAŽENO 7 DNÍ PŘEDEM

|                        |  |           |   |
|------------------------|--|-----------|---|
| ZODPOVĚDNÝ PROJEKTANT: | Richard Peška  |           | <br>VYZNAČ, s.r.o.<br>Srážná 5113/1, 586 01 Jihlava |
| VYPRACOVAL:            | Lukáš Beránek  |           |   |
| KONTROLOVAL:           | František Doupovec   |           |   |
| NÁZEV STAVBY:          | <b>PŘIBYSLAV - MLÉKÁRENSKÝ DEN 2022</b><br>okres Havlíčkův Brod, kraj Vysočina |           | ČÍSLO ZAKÁZKY: 205/2021                             |
| OBSAH:                 | Situace dopravně-inženýrských opatření   |           | DATUM: 08/2022                                      |
|                        |  |           | FORMÁT: A3  |
|                        |  |           | MĚŘITKO: -  |
|                        |  | ÚČEL: RDS | ČÍSLO PŘÍLOHY: 2                                    |
|                        |  |           | SOUPRAVA:   |